RAPPORTO DI VENDITA: LIEBHERR R954#KLIBE - Matricola 0000193### - Anno 1999

Il presente rapporto riporta in sintesi le osservazioni emerse dall'ispezione tecnica che il nostro consulente ha effettuato sulla macchina.

DATI GENERALI MACCHINA

MACCHINA

Modello: R954#KLIBE

Famiglia: ESCAVATORE CINGOLATO MEDIO

Matricola: 0000193###

Numero ordine MU/MM: MU00847629

Anno Costruzione: 1999

Contaore: 29932

Condizioni Generali Carro/Gomme residuo: 10 %

Applicazione principale macchina: APPLICAZIONE BASE (scavi e movimentazione inerti)

Data disponibilità macchina : 01/11/2026

Ubicazione: In arrivo

Valutazione: ★★☆☆☆

Prezzo a listino: 21.000 €

CONFIGURAZIONE MACCHINA

● Versione Macchina standard ● Tipologia Braccio monoblocco ● Impianti impianto martello ● Benna gravoso roccia Get denti ● Tipologia Carro sa/hd (pesante) ● Residuo generale carro 10% ● Tipologia Cabina fissa standard ● Impianto Aria Condizionata ● Peso 60000 Kg ● Certificato CE

FOTOGRAFIE MACCHINA

- Il contaore è: Funzionante

CGT
A TESYA COMPANY

CGT
A TESYA COMPANY

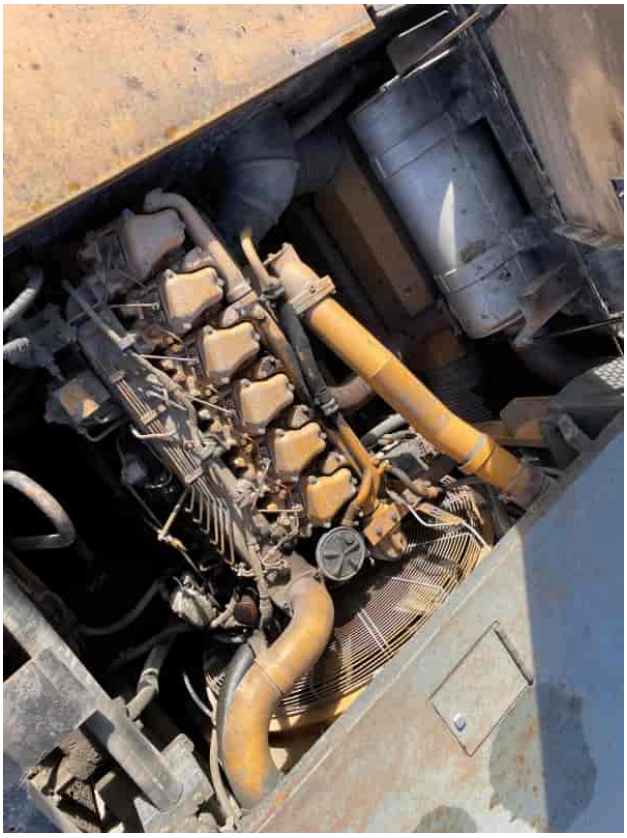

11:38
29763.7 Hrs

Type
Type
Type
R954V
Fzg.-Ident.-Nr.
Serial no.
N° de série
708-5102
Zul. Ges. Gew.
Perm. total weight
Poids admissible
Baujahr
Year of manufacture
Année de fabrication
1999
LIEBHERR, FRANCE S.A.
2. Avenue Joseph Rey F - 68005 COLMAR
LIEBHERR

CGT
A TESYA COMPANY

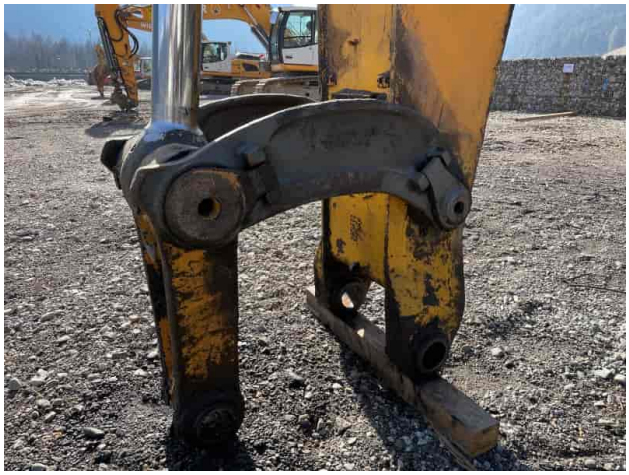

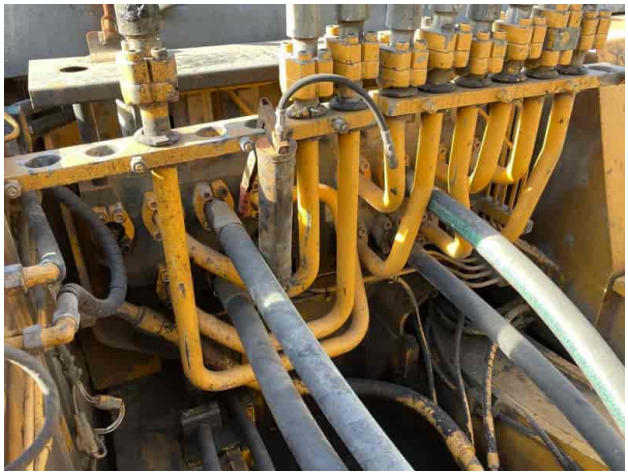

LIEBHERR
LIEBHERR

ASPETTO GENERALE

Condizioni della verniciatura:	Scarso
Condizioni del contrappeso:	Scarso
Condizioni del telaio/bumper:	Scarso

CARRO

Residuo ruote motrici:	20
Residuo ruote folle:	20
Residuo rulli superiori/inferiori:	20
Residuo catene:	20

LATO DESTRO

Condizioni sportello dx:	Scarso
Condizioni longherone dx:	Scarso

LATO SINISTRO

Condizioni portiera lato sx:	Scarso
Condizioni sportello sx:	Scarso
Condizioni longherone sx:	Scarso
Condizioni cofanature/corazze inferiori:	Presenti e integre

PROVE DI FUNZIONALITA'

FUNZIONALITA' MOTORE E IMPIANTO ELETTRICO

In quale stato è stata visionata la macchina:	Accesa e provata per ispezione
Condizioni di funzionamento motore:	Scarso
Motore presenta perdite olio:	Sì
	Se presenti perdite, da dove: : Cilindri solelvamento
Motore presenta sfiato:	No
Presenza di acqua nell'olio:	No
Motore presenta fumosità:	No
Condizioni Radiatore:	Molto Buono
Condizioni motorino di avviamento:	Eccellente
Condizione batterie e cavi:	Molto Buono
Presenta guasti elettrici/elettronici:	No

FUNZIONALITA' TRASMISSIONE E ROTAZIONE

Condizioni pompa idraulica:	Buono
Condizioni motore di rotazione:	Scarso
Condizione motore di traslazione:	Buono
Conduzione riduttori finali:	Buono
Condizioni ralla:	Buono
	PRESENZA DI GIOCO : NO
Condizioni giunto idraulico:	Buono

PRESENZA DI PERDITE : NO

GRUPPO CARICATORE

- Tenuta idraulica braccio (il braccio cala): Sì

- Struttura braccio: Scarso

Foto

PRESENZA SALDATURE, CRICCHE O RINFORZI : Sì

- Struttura avambraccio: Scarso

PRESENZA SALDATURE, CRICCHE O RINFORZI : Sì

- Condizioni delle tubazioni flessibili: Buono

- Condizioni cilindri braccio: Buono

PERDITE : No

- Condizioni cilindro avambraccio: Buono

PERDITE : No

- Condizioni cilindro benna: Buono

PERDITE : No

- Condizione perni e boccole braccio (verifica gioco): Buono

- Condizioni perni e boccole avambraccio - gioco: Buono

- Condizioni perni e boccole benna - gioco: Buono

Condizioni Benna & Get:	Buono
Condizioni Attacco rapido:	NA - Non Applicabile
Funzionamento Impianto Ingrassaggio Automatico:	No

CABINA E STRUMENTAZIONE

Condizioni interne della cabina:	Buono
Lampeggiante presenta anomalie:	No
Luci e Tergicristalli presentano anomalie/malfunzionamenti:	Presenti e funzionanti
Condizioni climatizzatore/riscaldamento e stato filtri:	Presente e funzionante
Condizioni telecamera posteriore:	Non presente

CONTROLLI 81/2008

Condizioni vetri:	Eccellente - non necessita riparazione
Condizioni luci e fanali:	Eccellente - non necessita riparazione
Condizioni specchietti:	Eccellente - non necessita riparazione
Condizioni scalette e corrimani:	Scarso
Condizioni telecamere:	Rotto o Scheggiato - necessita riparazione
Condizioni lampeggiante:	Non presente
Condizioni cinture di sicurezza:	Presente e scaduta
Sono state apportate modifiche ai comandi:	NO

- E' presente una leva di esclusione dei comandi: SI

  SE NO, LE LEVE DI COMANDO SONO PROTETTE CONTRO IL FUNZIONAMENTO ACCIDENTALE? : SI

- Gli strumenti sono funzionanti e ben visibili con targhette che indicano funzioni: SI

- Le cofanature sono complete e dotate di chiusura con chiave e bulloni: SI

- Le tubazioni di tutti gli impianti senza rotture e/o screpolature: SI

- Il vano batterie è protetto: NO

- L'avvisatore acustico è funzionante: NO

- Presenza passerelle: Non presente

CGT
A TESYA COMPANY

Valutazione Macchina

★ **Non Funzionante (NF)**

La macchina si presenta non funzionante e/o in pessime condizioni. Macchina da demolire o venduta per parti di ricambio. La macchina NON è in sicurezza.

★★ **Scarso (S)**

La macchina è in cattivo stato e può presentare visibili rotture e/o crepe su tutta la struttura. Per il suo ottimale funzionamento, o per essere avviata, può necessitare di importanti riparazioni a carro/gomme, perdite d'olio, riverniciatura completa, componenti principali, messa in sicurezza.

★★★ **Buono (B)**

La macchina si presenta in buone condizioni sia estetiche che di funzionamento.
Carro/Gomme hanno orientativamente un 30/40% di vita residua. La macchina non presenta importanti rotture e/o perdite d'olio. La macchina è pronta per lavorare "AS IS" anche se potrebbe richiedere piccoli interventi di riparazione/migliorie. La macchina è in sicurezza.

★★★★ **Molto Buono (O)**

La macchina si presenta in condizioni molto buone, non ha più di 5 anni e/o 5000 ore lavorate.
Non presenta problemi strutturali e può essere preparata esteticamente per renderla "quasi nuova".
Componenti principali non inferiori al 50/60% di vita residua, macchina in sicurezza.

★★★★★ **Eccellente (E)**

La macchina si presenta in condizioni eccellenti, prossime al nuovo.
Componenti principali non inferiori al 70/80% di vita residua, macchina in sicurezza.

Machine Rating

★ **Not Working (NW)**

Machine not operational or in really bad conditions. Machine has to be demolished or sold as a "parts". Machine not in security conditions.

★★ **Poor (P)**

Machine in bad condition, got visible cracks or repairable structural issues. Machine is operational but, in order to work properly, it may need significant repairs to tyres/truck, paint, pins and/or bushings, power train, hydraulic system.

★★★ **Good (G)**

Machine is in good condition and operational, with no structural issues.
Tyres/Track around 30/40% of residual life. No relevant hydraulic leaks, pins/bushings with normal wear, frame may need to be repainted.
Machine is ready to work "AS IS", it may need minor repairs for a better performance. Machine in security conditions or easy to be in safety condition.

★★★★ **Very Good (VG)**

Machine is in very good conditions, with no more of 5 years and/or 5000 working hours.
No structural issues; painting condition is almost perfect. May need an easy check to be sold as "Brand New".
Main components with 50/60% of life residue. Machine in security conditions.

★★★★★ **Excellent (E)**

Machine is in excellent condition, comparable to a new one.
Main components-with 70/80% of life residue. Machine in security conditions.